

PAVLÍNA ŠTĚPÁŘOVÁ

Mladá Boleslav / Brno / Liberec

paja.stepar@gmail.com
+420 723 562 150

Ráda poznávám nové prostředí, společnost. To mě inspiruje při mé tvorbě, stejně tak jako detaily. Aktuálně pracuji jako interiérový designér na volné noze. Současně spolupracuji s Andrejem Ilíčem, zabýváme se modulárními světlými z ručně fukaného křišťálového skla. Také jsem vytvářím architektonický manuál pro Mladou Boleslav.

@paja_steparova
steparova-illac.cz



VZDĚLÁNÍ:

2 / 2024 - dotud Technická univerzita v Liberci - Fakulta umění a architektury
ateliér Jana Stolína (@fua_tul)

2021 - dotud Vysoké učení technické v Brně - Fakulta výtvarných umění
ateliér Produktového designu (@apd_favu)

2017 - 2021 Střední škola designu interiéru Kateřinky - Liberec, s. r. o.
obor Architektura a design interiéru
Truhlář / doplňkové studium v rámci studia střední školy Kateřinky

PRACOVNÍ ZKUŠENOSTI:
2 / 2024 - dotud Mam - architektonický manuál pro Mladou Boleslav
3 / 2023 - dotud spolupráce s Markétou Žalčovou a Fua Tul
ŠTĚPÁŘOVÁ - ILIČ

9 / 2021 - 4 / 2022 AlfaDome, SkacekSolar

2020 - 2021 designová spolupráce s Jitkou Stolinovou

ÚSPĚCHY:

Národní cena za studentský design 2023
Sinusoida - modulární světlo z ručně fukaného křišťálového skla

Czech Design Week 2023
Sinusoida

Designblok 2023
Sinusoida součastě expozice atelieru produktového designu FAVU

Moravská galerie - Posel krásky 2022
umělecká práce pro Muzeum Josefa Hoffmana v Brtnici

Dům umění - Art pro Ukrajinu 2022
abstraktní malby

Soutěž Halabala 2022
židle Armadillo

Czech design week 2022
originální sedadlo VETVPA

PORCELÁN X MYCELÍUM

2023 - součastnost

Experiment ve spolupráci s Goldfinger Porcelán V.o.s.
Zjištění vlastností, podmínek k růstu, deformace, chemické reakce co se stane po výpalu. Výzkum stále probíhá.



SINUSOIDA

PAVLÍNA ŠTĚPÁŘOVÁ / ANDREJ ILIČ
2023 - součastnost

Světlo navržené do veřejných i soukromých interiérů.

Design modulárního světla S I N U S O I D A z ručně fukaného křišťálového skla je inspirován matematickou funkcí sinus(x), která pomáhá vytvářet harmonický optický efekt lomu světla a tím dostává světlo svůj charakteristický vzhled. Tripodový uvnitř Sinusoidy jsou založeny na obráceném iris mechanismu s aretací, díky kterým byl Sinusoid designován ve třech provedeních: stolní, horizontálně závěsné a vertikálně závěsné. U závěsných lze propojit více modulů a tím prodloužit Sinusoidu.

Nosným prvkem Sinusoidy je satinovaná plexisklová trubka, která poskytuje příjemný zdroj světla v odstínech bílé barvy. Proto lze Sinusoidu instalovat ideálně do obývacích prostor, ložnic, nebo hotelových lobby, kde lze přizpůsobovat barvu světla okolním podmínkám například při společné večeři, přátelském posezení nebo jiných společenských příležitostech. Zařízení lze používat i v chytřejších domácnostech kde nabízí konektivitu a automatizaci přes IoT (Internet věcí)

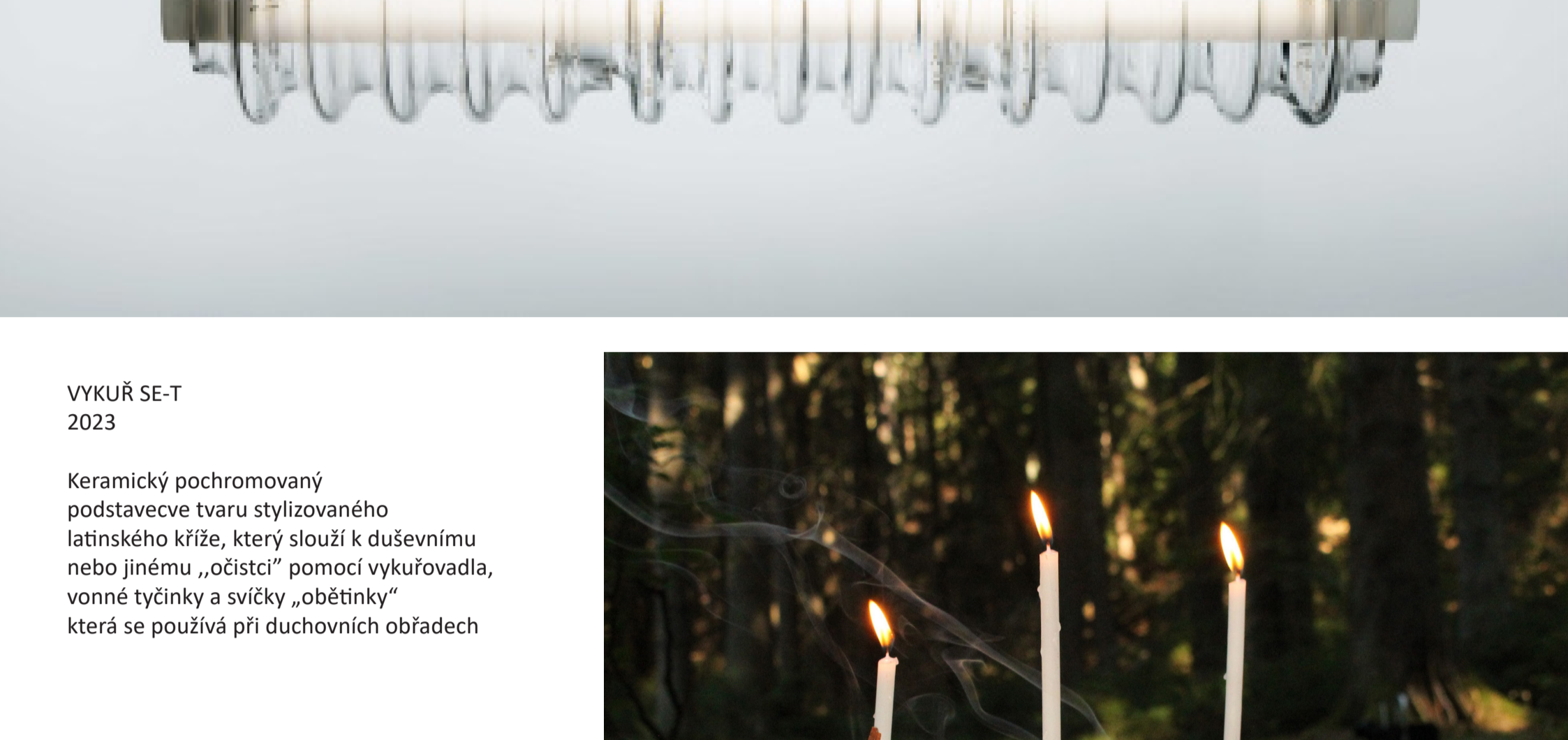
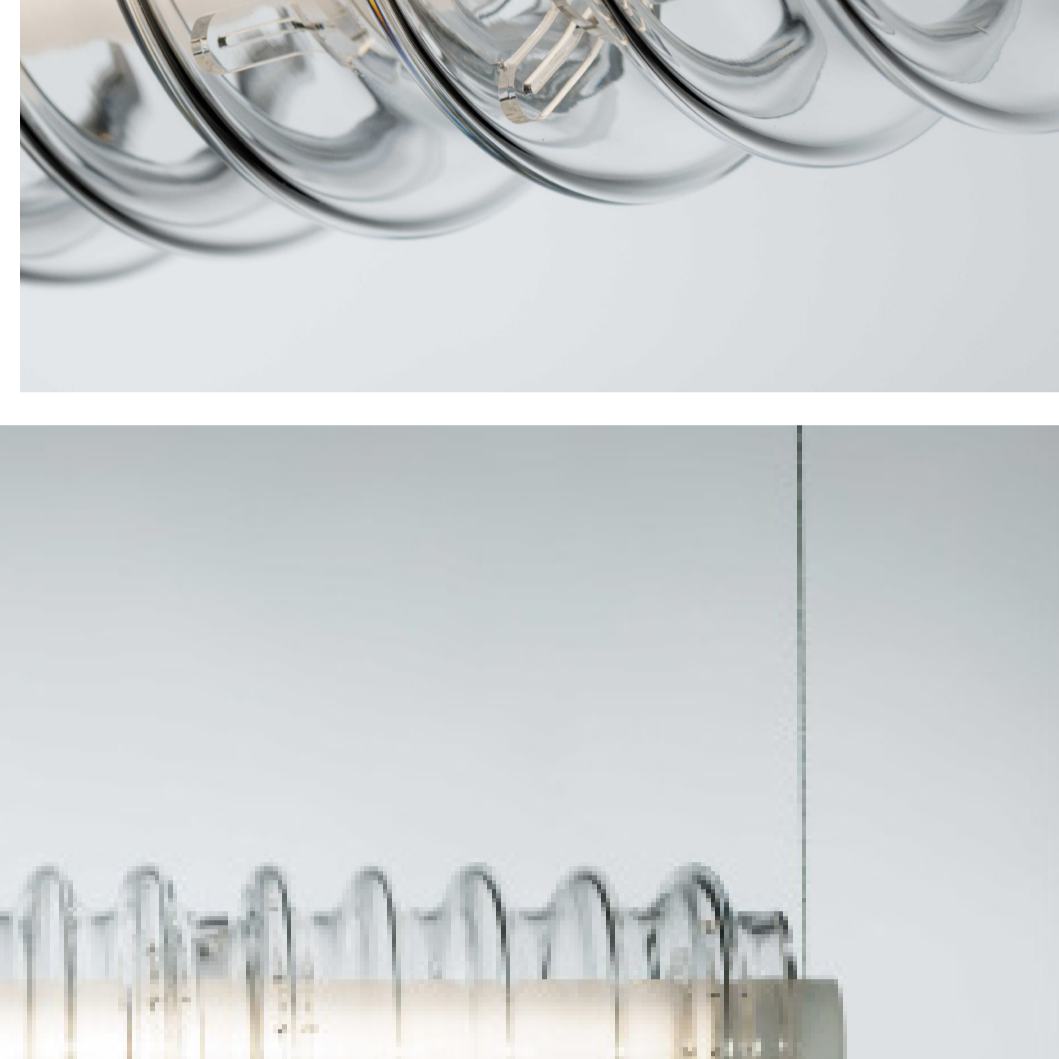
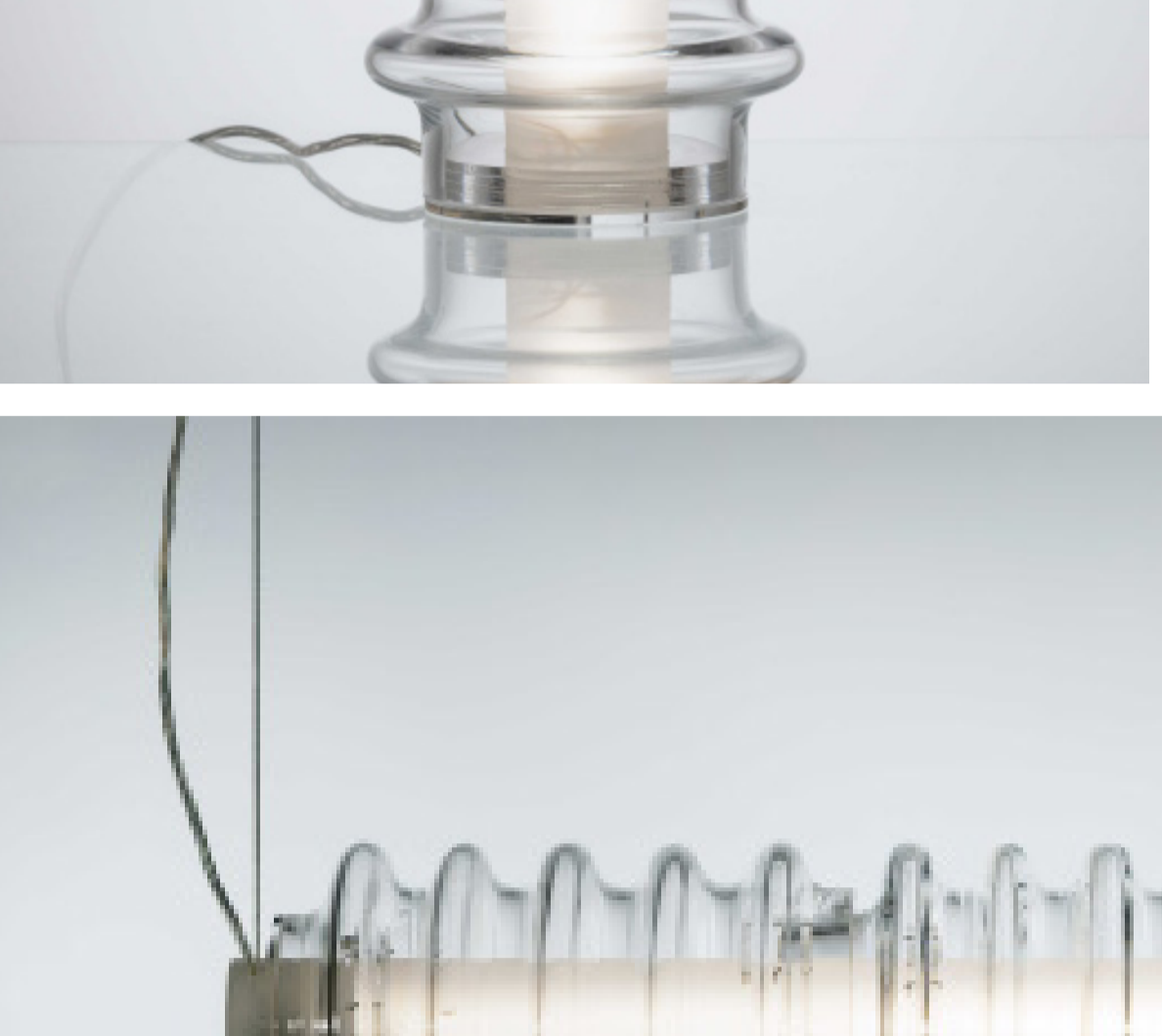

VYKUR SE-T

2023

Keramický pochromovaný podstavce tvaru stylizovaného latinského kříže, který slouží k duševnímu nebo jinému „očistění“ pomocí vykuřovačů, vonné tyčinky a svíčky „obětinky“ která se používá při duchovních obřadech



KNIHOVNA 38

2022

Knihovna 38
2022
Demontovatelná knihovna na 4-400 knih. Vyrobená z bukové překližky, kulatin a vrutůsroubů. Její tvar vychází z výpočetního systému, ten je tvořen z základnic, elips, teček, kružnic. Proto tvar každé další knihovny se bude lišit na základě daného prostoru.



ŽIDLE ARMADILLO - ŽIDLE VENI

2022

Rozkaz zněl jasně z ocelových kulatin o Ø 12 a 6 mm, vytvořit židli do exteriéru. V rámci procesu jsme se naučili svařovat a ohýbat ocel. Tvar je inspirován symetrií a kulíkovitým pohybem pásovice při jeho obrátě. Židle je nalakována komaxitem odstínu RAL 3014, tato barva vychází ze zbarvení pásovice.

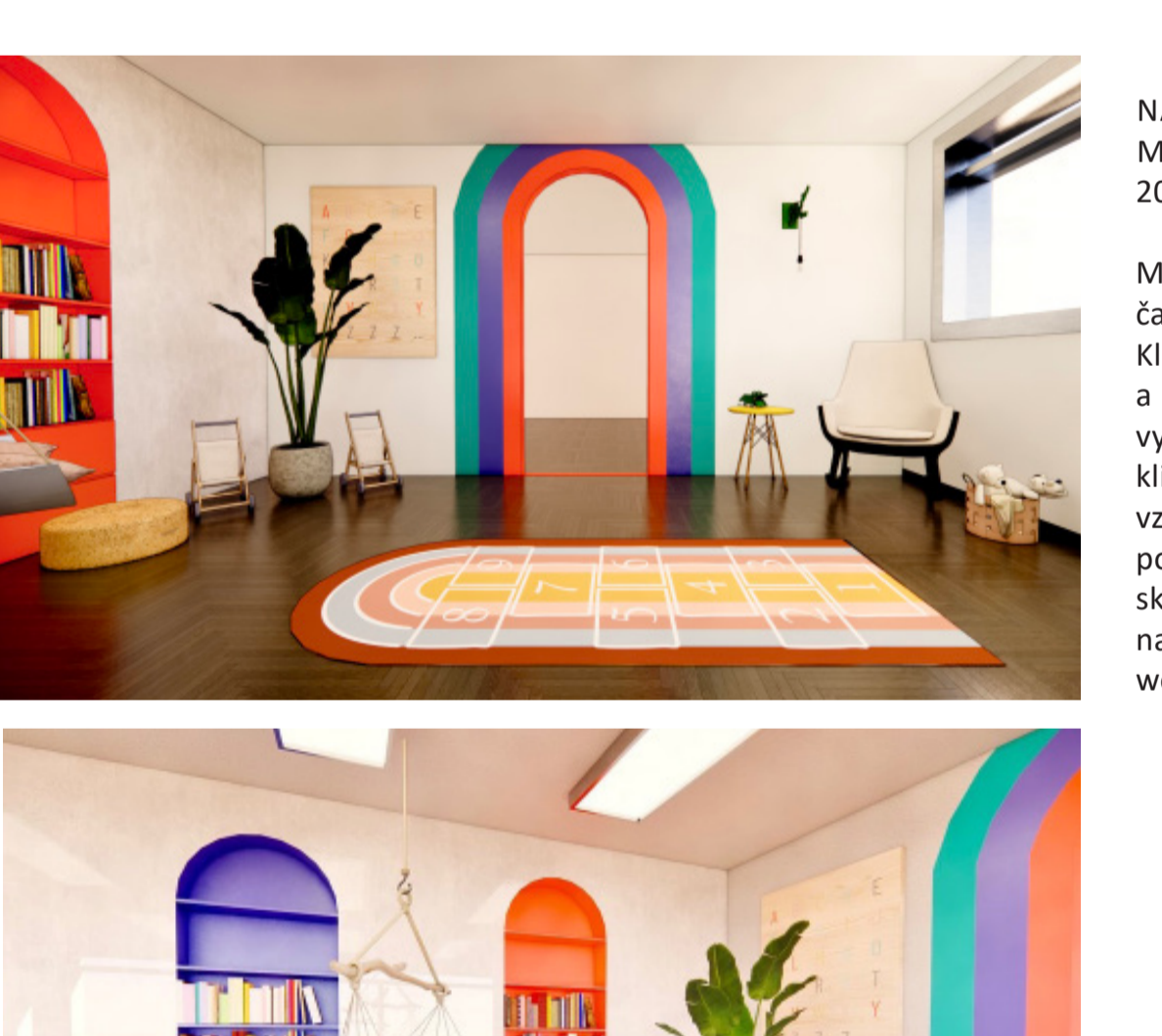

NÁVRH PRO LAXUS Z.Ú. MLADÁ BOLESLAV - NYMBURK

2023 - součastnost

Místnost určená primárně pro matky a děti, které jsou častými návštěvníky, ale samozřejmě i pro další věkové kategorie. Klienti se zde mohou zabavit při řešení potřebné administrativy, před a po terapeutickém/goralském sezení. Také se prostor může využít jako klubovna nebo společenská místnost při delším pobytu klienta. Prostor je psychologicky řádně tak, aby na uživatele působil vřelostně a nevzbuzoval pocit stísněnosti, chmuru a agrese, ale pouze pocit klidu, harmonie. součástí jsou hravé prvky pro velké i malé, jako skákací panák, odebratelné žebříky, naučné knihy, hry a hravé prvky na stěnách. Projektor a promítací plátno k prezentacím, projekcím a workshpům

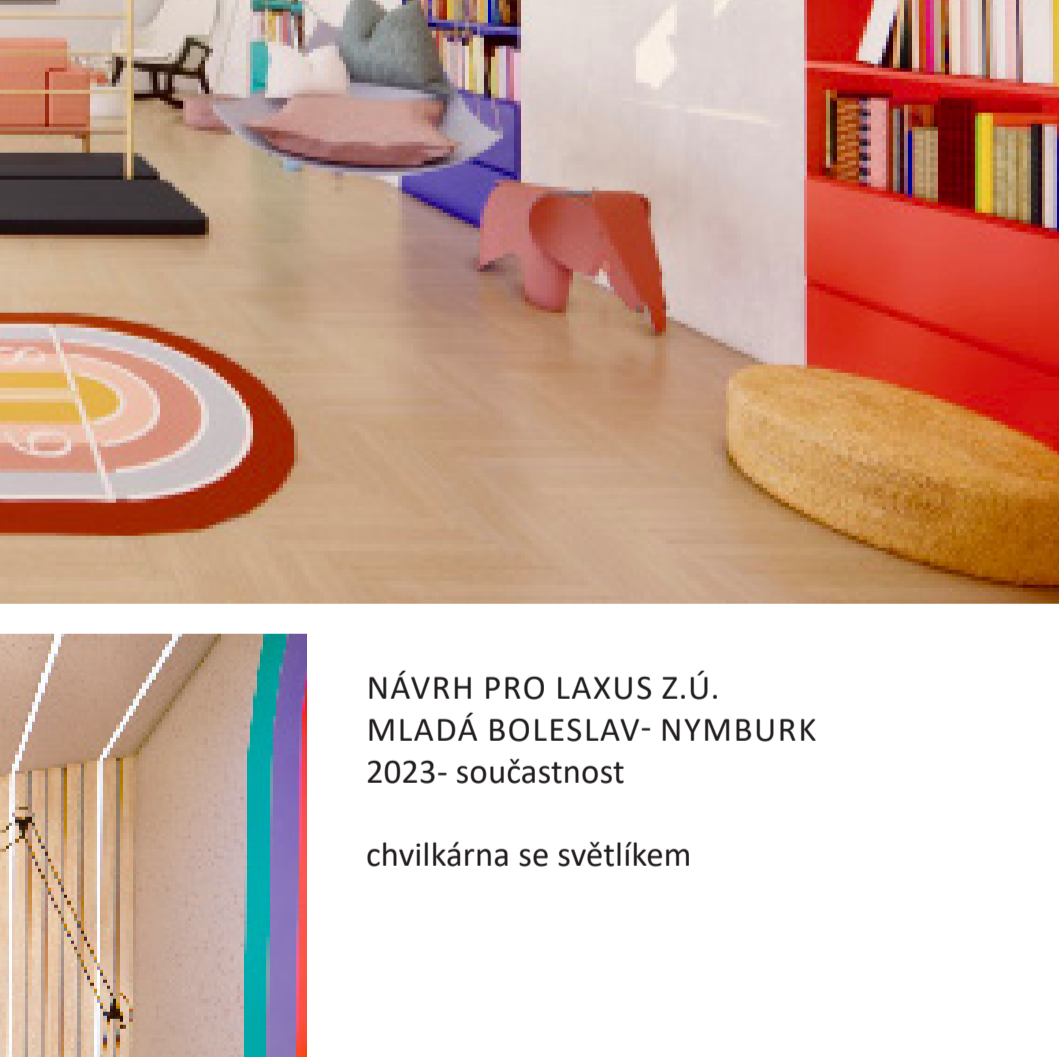
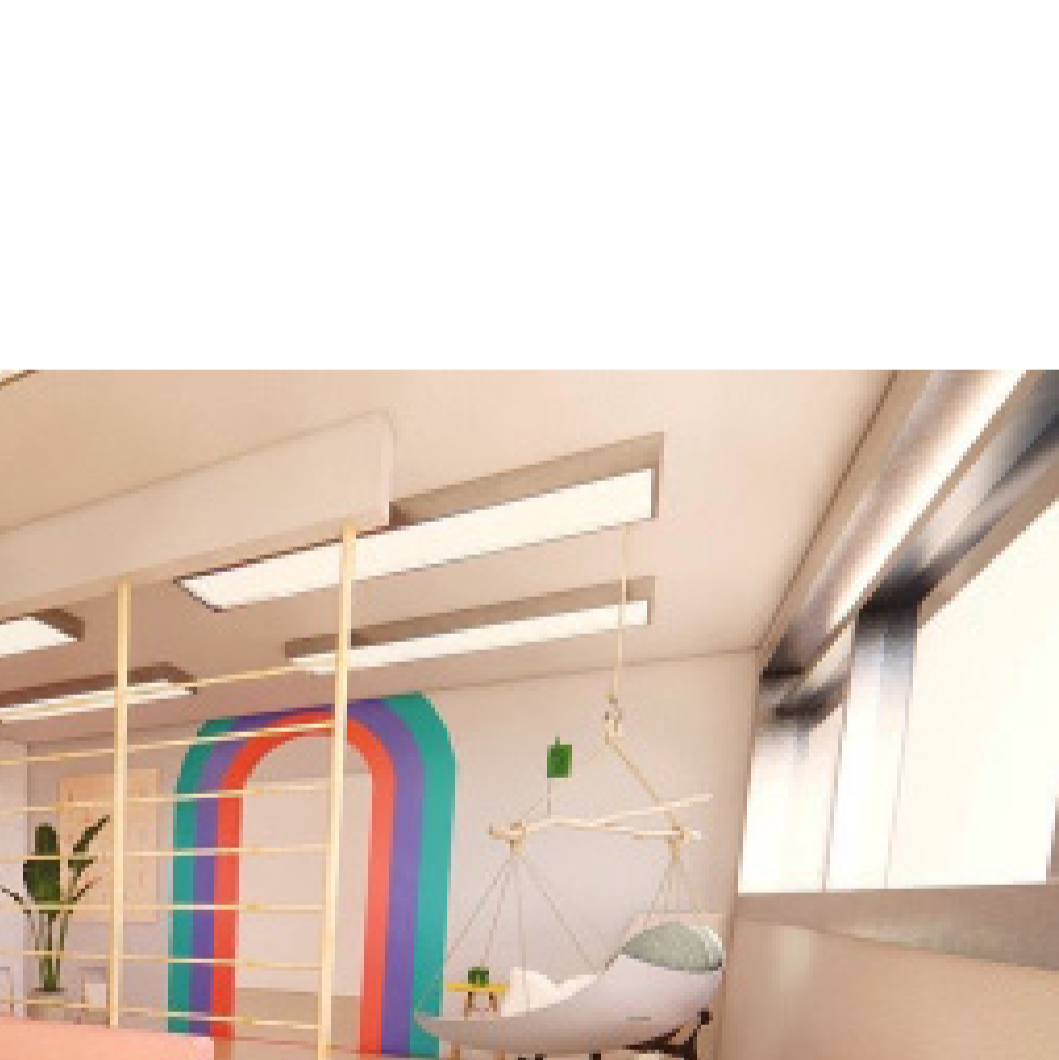

NÁVRH PRO LAXUS Z.Ú. MLADÁ BOLESLAV - SUCHDOL

2023 - součastnost

chvilčkarna se světlikem



ORDINACE - NEXTEOM PRAHA - SUCHDOL

2022 - v realizaci

Interiér pro pražskou pobočku Nexteom. Ta se zaměřuje na nejmmodernější analýzy lidského zdraví a zemědělské půdy. Laboratoř ordinace je určena pro odběry, další vyšetření pacientů. V současné době je ordinace/ laboratoř stále v realizaci, ale v částečném provozu.

*fotky - aktuální stav



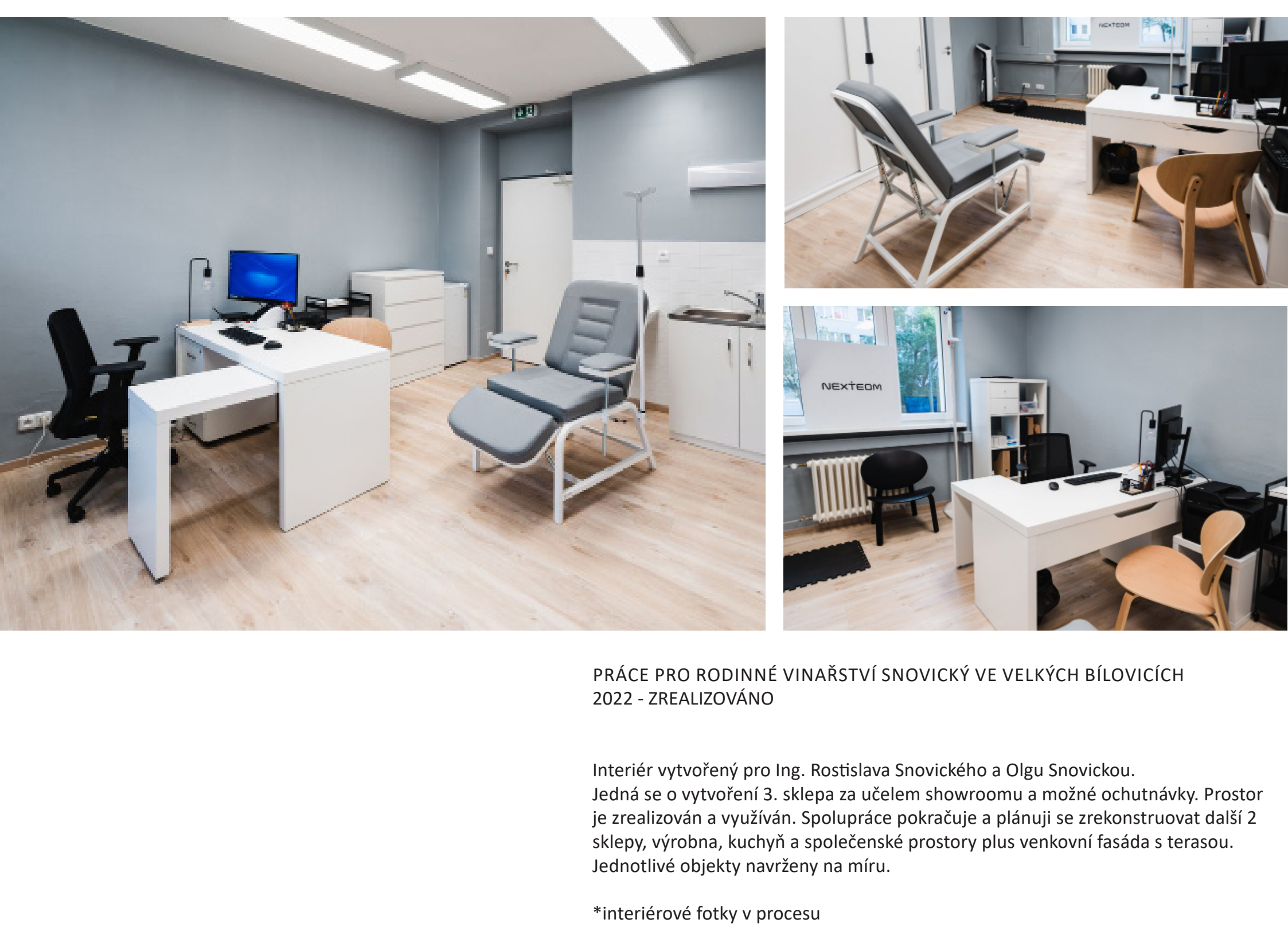

**PRÁCE PRO RODINNÉ VINÁŘSTVÍ SNOVICKÝ VE VELKÝCH BÍLOVICÍCH
2022 - ZREALIZOVÁNO**

Interiér vytvořený pro Ing. Rostislava Snovického a Olgu Snovickou. Jedná se o vytvoření 3. sklepa za účelem showroomu a možné ochutnávky. Prostor je realizován a využíván. Spolupráce pokračuje a plánují se zrekonstruovat další 2 sklepy, výroba, kuchyň a společenské prostory plus venkovní fasáda s terasou. Jednotlivé objekty navrženy na míru.

*interiérové fotky v procesu

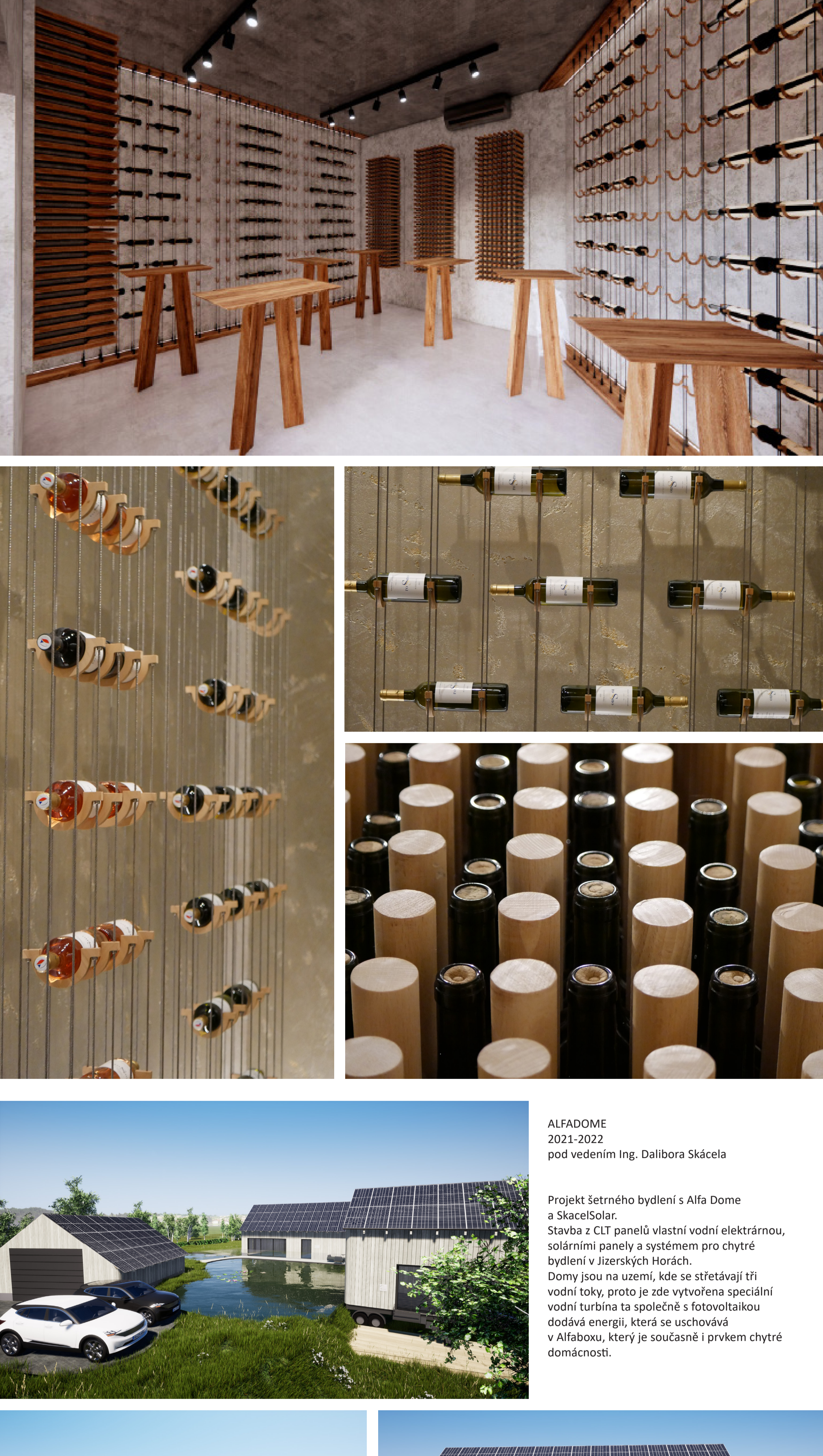

**ALFADOME
2021-2022
pod vedením Ing. Dalibora Skácela**

Projekt šetrného bydlení s Alfa Dome a SkaceSolar. Stavba z CLT panelů vlastní vodní elektrárnou, solárními panely a systémem pro chytré bydlení v Jižeských Horách. Domy jsou na území, kde se střetávají tři vodní toky, proto je zde vytvořena speciální vodní turbína ta společně s fotovoltaikou dodává energii, která se uschovává v Alfaboxu, který je současně i prvkem chytré domácnosti.

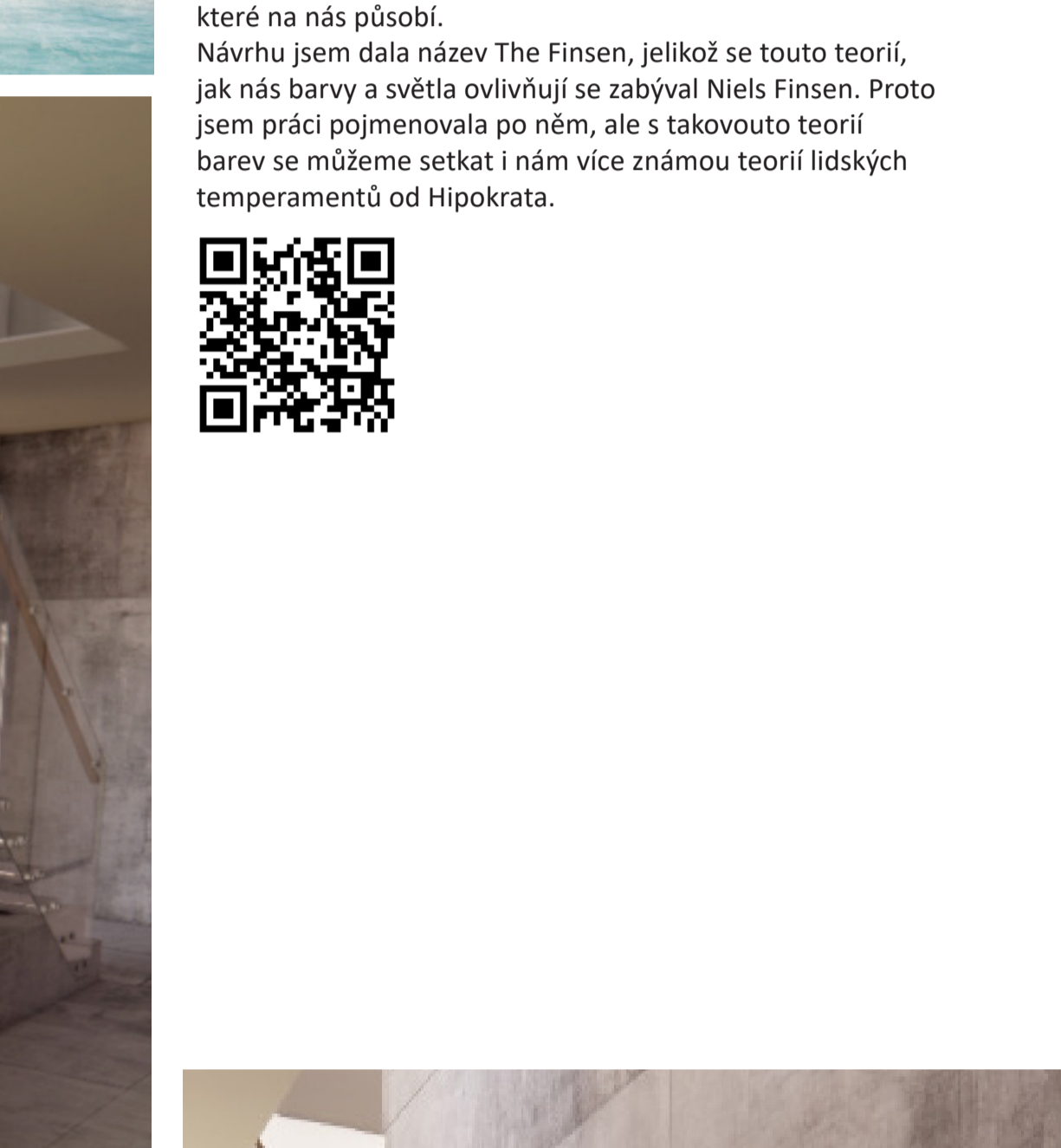

**THE FINSEN
RODINNÝ DŮM S INTERIÉREM
2021 - MATURITNÍ PRÁCE
pod vedením Ing. Arch. Jitky Mádlové**

Jelikož design jako takový je velmi obsáhlé téma a je všude kolem nás. Je tak součástí našeho každodenního bytí, proto nás tak náš ovlivňuje, ať už to vnímáme nebo ne. Každý detail, tvar či barva v nás podvědomě provolá nějaký pocit či emoci. Proto jsem chtěla vytvořit prostředí, které nás bude inspirovat, uklidňovat, rozvíjet a ovlivňovat naše vnímání. V celém interiéru jsem používala barevné a tvůrčí prvky, které na nás působí. Návrh jsem dala název The Finsen, jelikož se touto teorií, jak nás barvy a světlo ovlivňují se zabýval Niels Finsen. Proto jsem práci pojmenovala po něm, ale s takovou teorií barev se můžeme setkat i nám více známou teorií lidských temperamntů od Hipokrata.

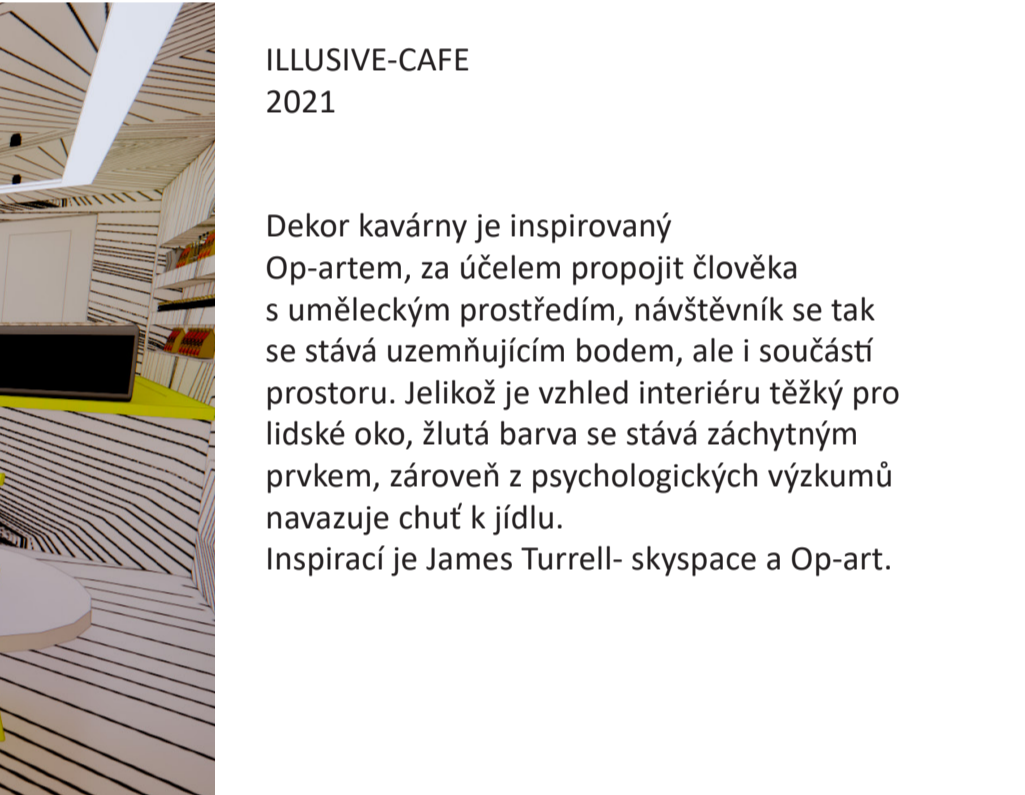
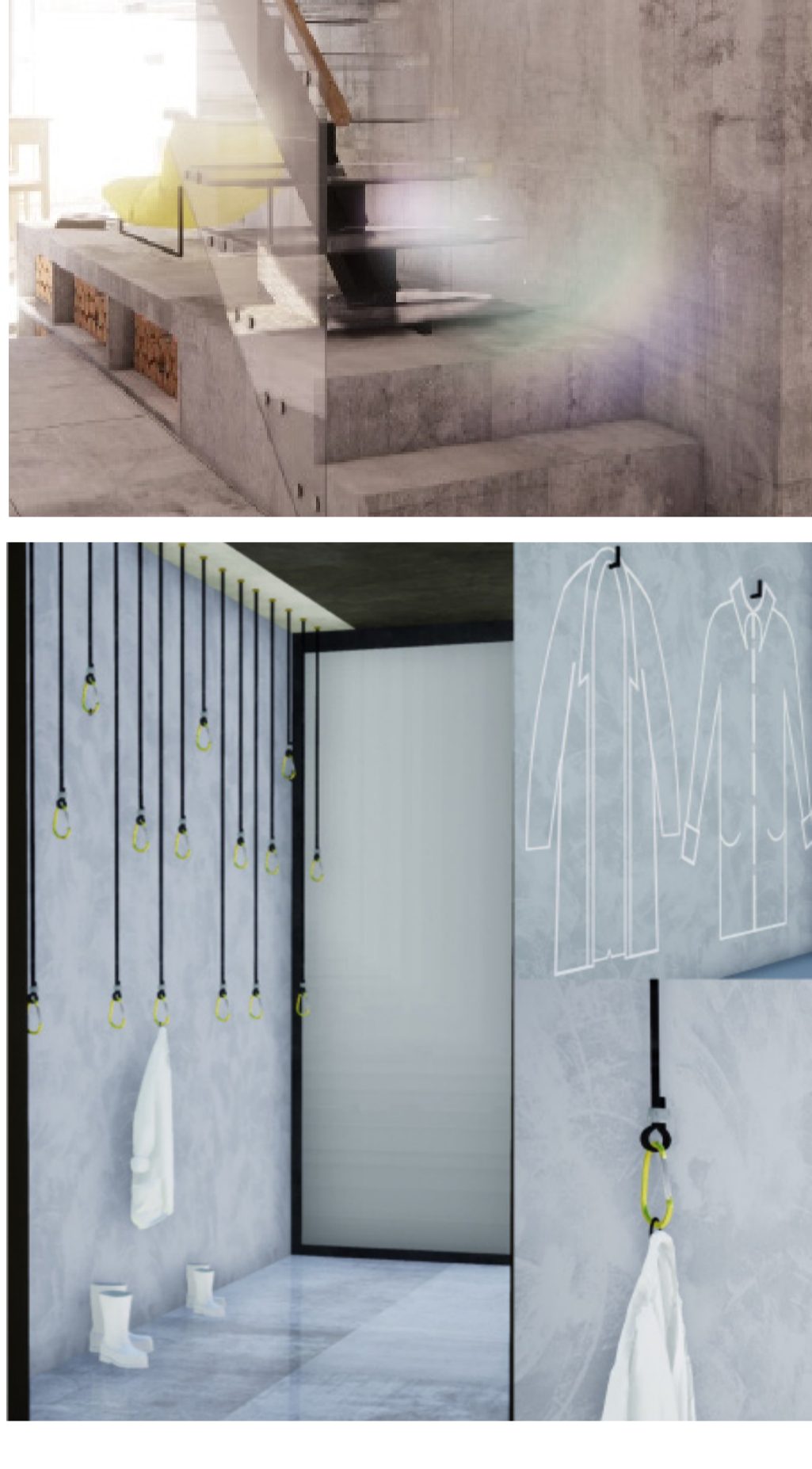

**ILLUSIVE-CAFE
2021**

Dekor kavárny je inspirovaný Op-artem, za účelem propojit člověka s uměleckým prostředím, návštěvník se tak se stává uzemňujícím bodem, ale i součástí prostoru. Jelikož je vzhled interiéru těžký pro lidské oko, žlutá barva se stává záchranným prvkem, zároveň z psychologických výzkumů navazuje chuť k jídlu. Inspiraci je James Turrell- skypace a Op-art.

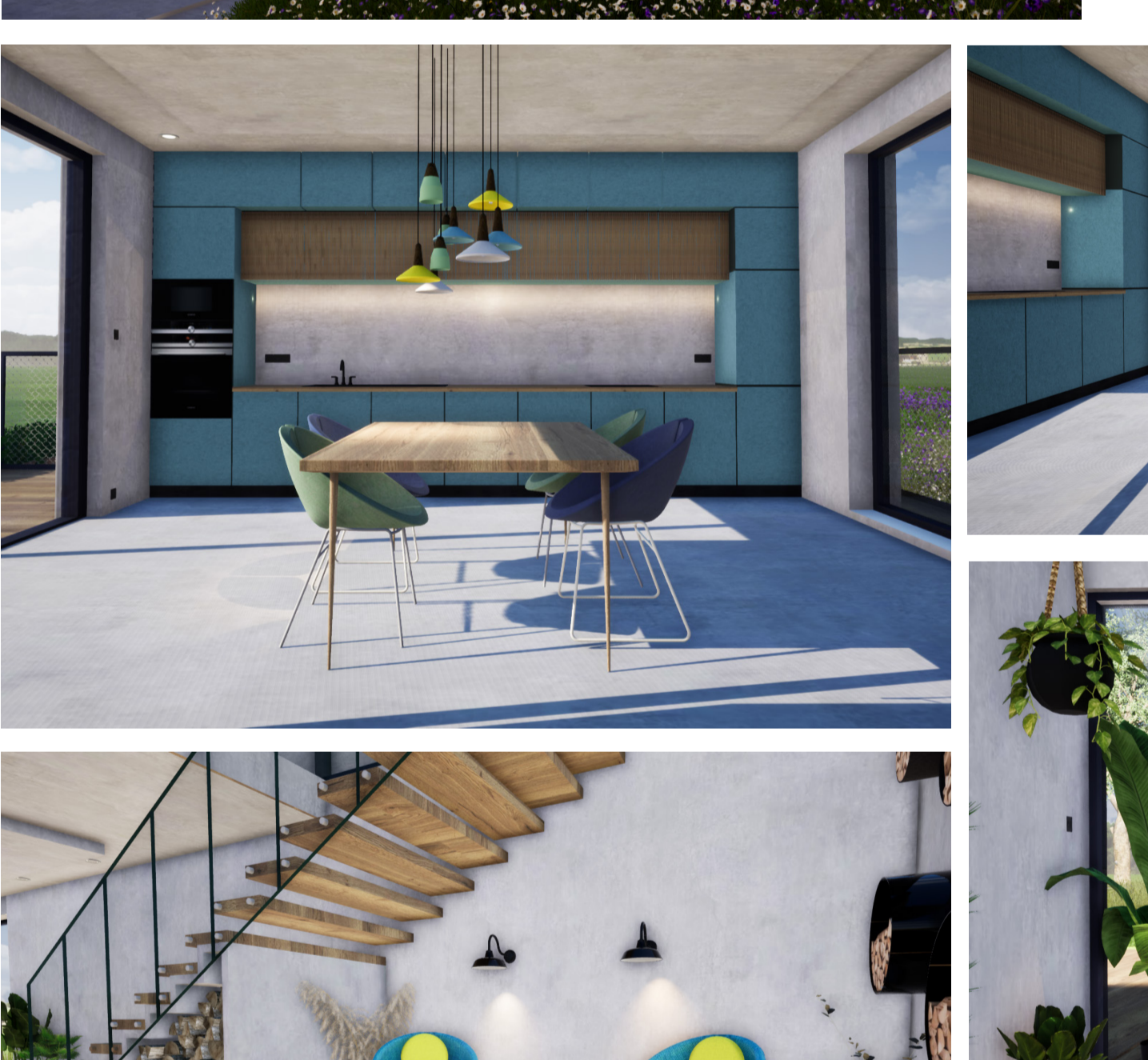

**CON-HOU
2021**

Studentský návrh, tří-podlažního rodinného domu. Součástí je garáž, společenské místnosti, wellness, zimní zahrada, technické zázemí, kuchyňský kout s jídelnou, ložnice a dětský pokoj.

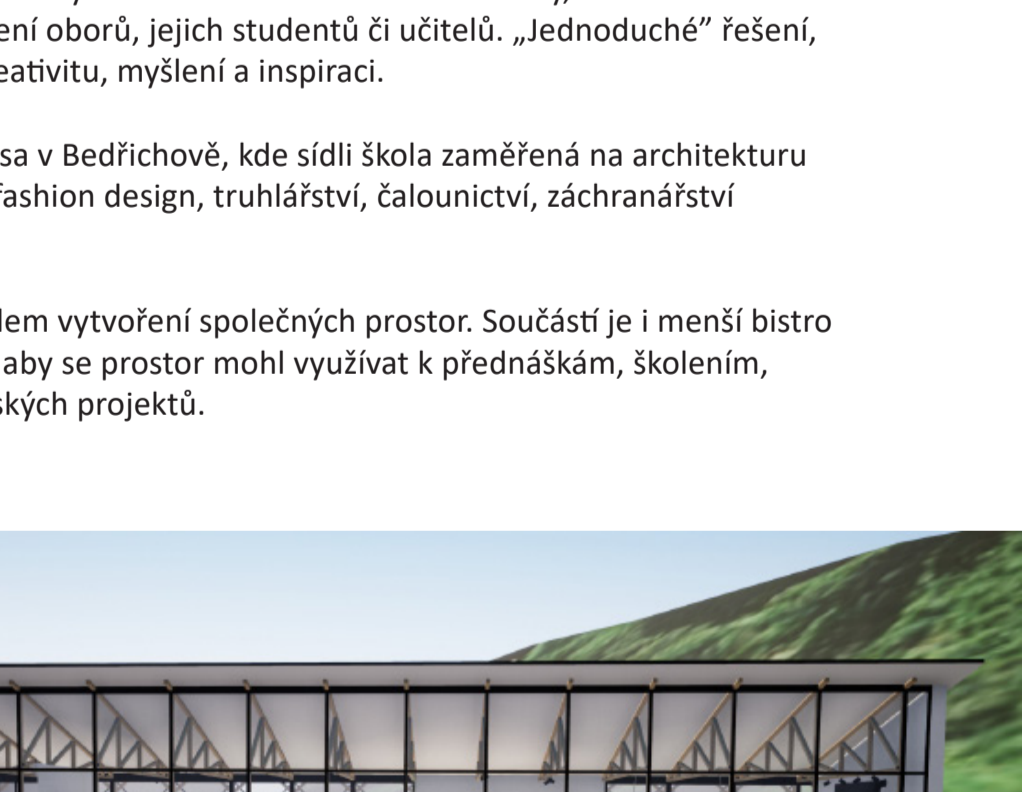
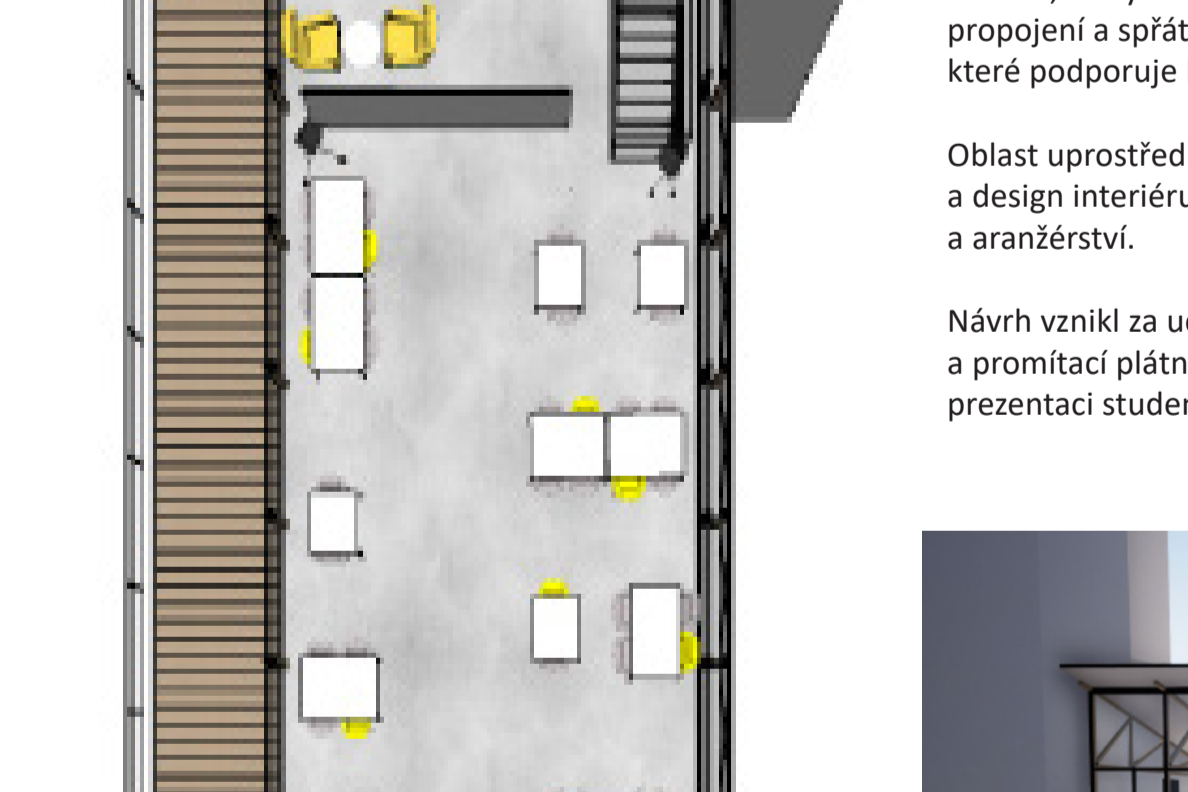
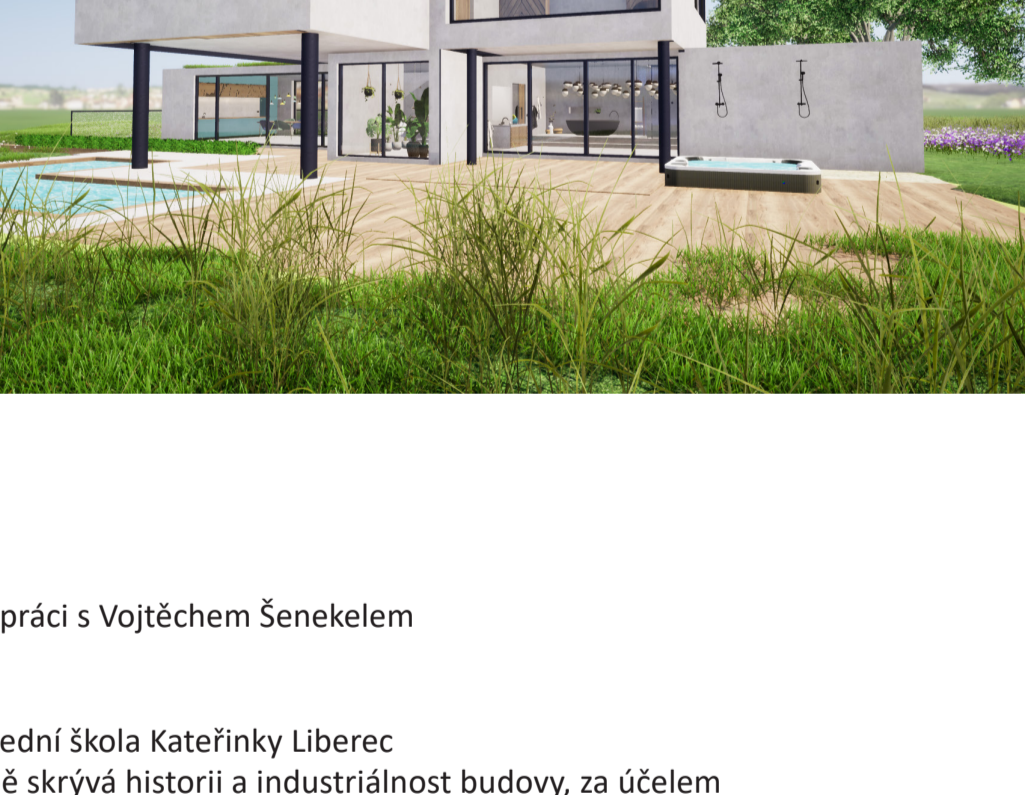
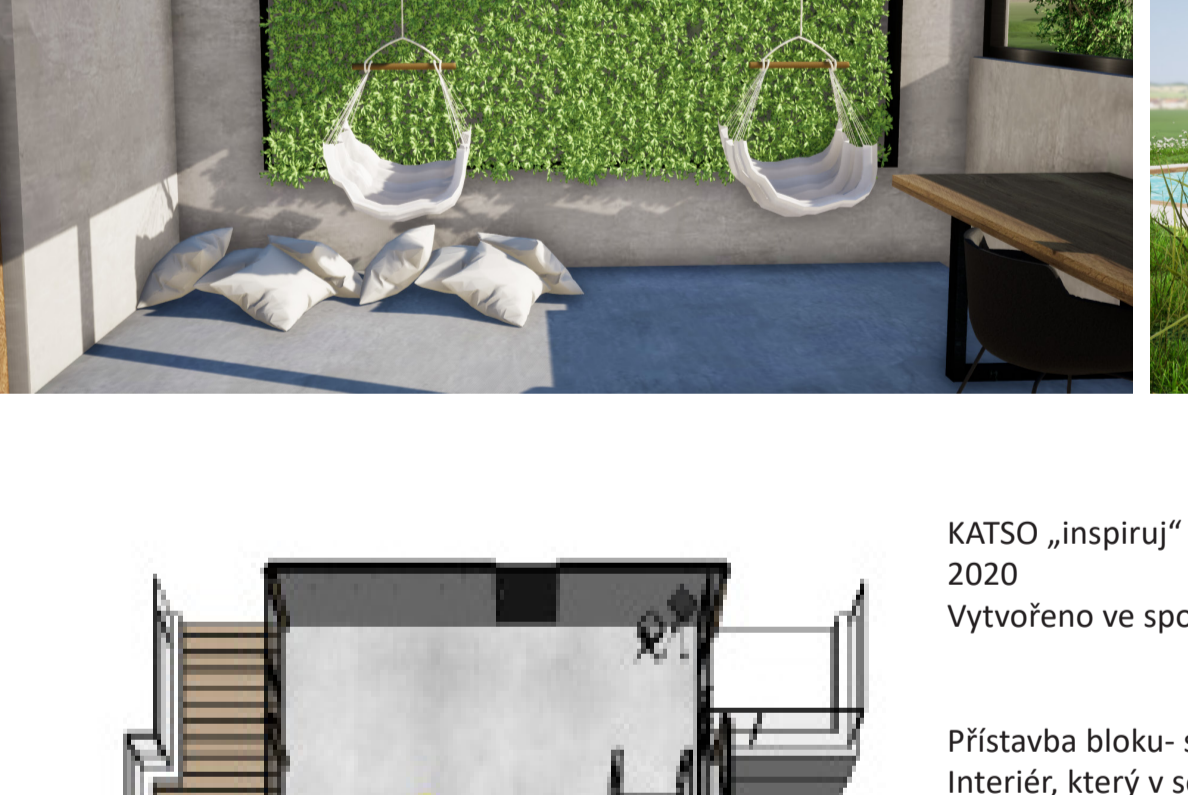
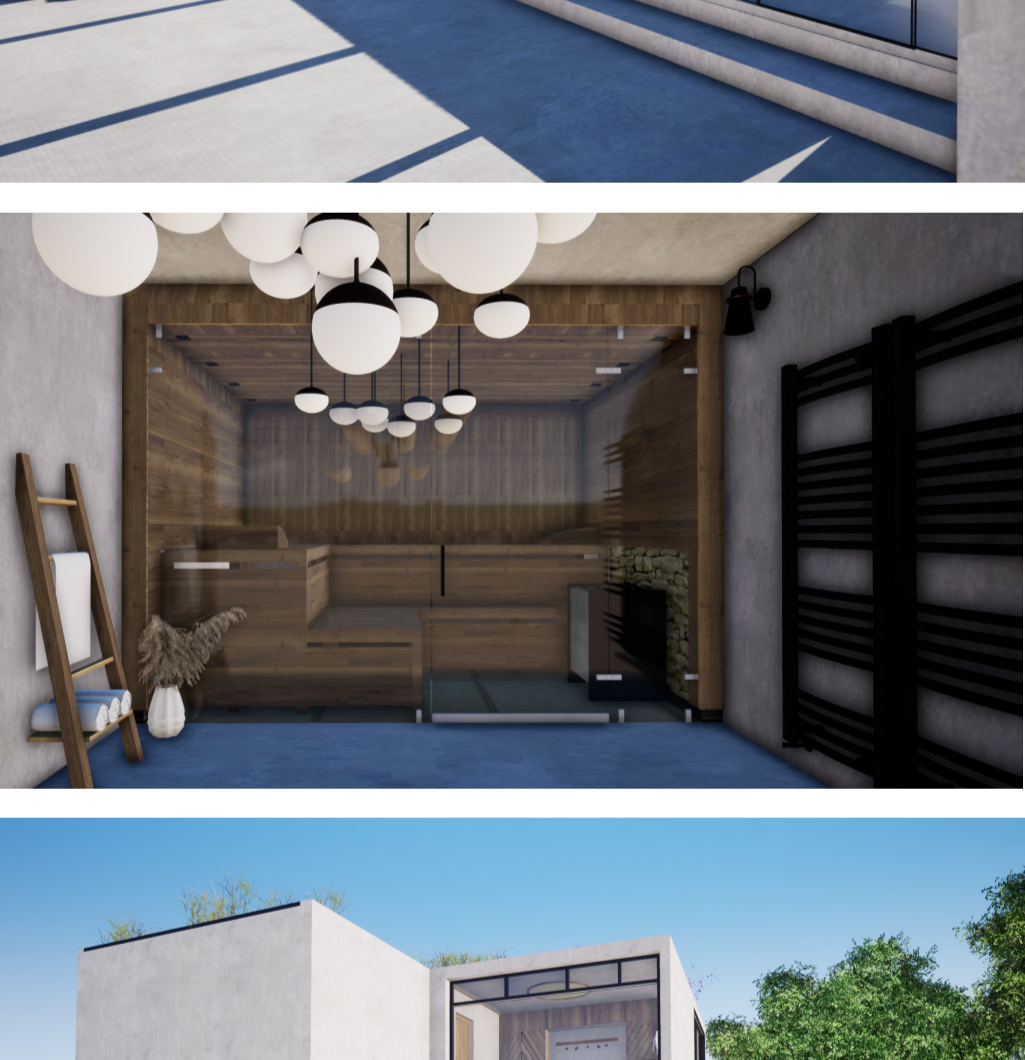

**KATSO „Inspiruj“
2020
Vytvořeno ve spolupráci s Vojtěchem Šenekelem**

Přístavba bloku- střední škola Kateřinky Liberec Interiér, který v sobě skrývá historii a industriálnost budovy, za účelem propojení a spřátelení oborů, jejich studentů či učitelů. „Jednoduché“ řešení, které podporuje kreativitu, myšlení a inspiraci.

Oblast uprostřed lesa v Bedřichově, kde sídlí škola zaměřená na architekturu a design interiéru, fashion design, truhlářství, žaluziání, záchranná služba a aranžérství.

Návrh vznikl za účelem vytvoření společných prostor. Součástí je i menší bistro a promítací plátno, aby se prostor mohl využívat k přednáškám, školením, prezentaci studentských projektů.

